

# PIÙ REDDITIVITÀ

## Sfrutta lo sprint

### della deducibilità fiscale

GenerAzione Previdente è un PIP (Piano Individuale Pensionistico) e per questo ti permette di dedurre i tuoi versamenti<sup>7</sup> fino a **5.164,57 euro l'anno**.

Immagina di pedalare in sella a una bici elettrica. Ogni volta che fai un versamento ricevi una spinta per sentire meno la fatica durante il percorso.

## Più versi, più risparmi,

### più sei in forma per il tuo futuro

Qual'è il tuo reddito annuo imponibile? Scopri nello schema in basso il risparmio fiscale che puoi ottenere confrontando un contributo annuale di 2.000 euro con la cifra massima deducibile pari a 5.164,57 euro. Come vedi, qualsiasi sia la tua aliquota IRPEF, più versi e più aumentano i vantaggi fiscali<sup>8</sup>.

| Esempi di reddito imponibile | Aliquota marginale Irpef applicata agli esempi | Contributo annuo versato e dedotto |                   |                   |                   |
|------------------------------|--|------------------------------------|-------------------|-------------------|-------------------|
|                              |  | € 2.000,00                         |                   | € 5.164,57        |                   |
|                              |  | Risparmio fiscale                  | Esborso effettivo | Risparmio fiscale | Esborso effettivo |
| € 15.000,00                  | 23 %   | € 460,00                           | € 1.540,00        | € 1.187,85        | € 3.976,72        |
| € 25.000,00                  | 25 %   | € 500,00                           | € 1.500,00        | € 1.291,14        | € 3.873,43        |
| € 35.000,00                  | 35 %   | € 700,00                           | € 1.300,00        | € 1.807,60        | € 3.356,97        |
| € 45.000,00                  | 35 %   | € 700,00                           | € 1.300,00        | € 1.807,60        | € 3.356,97        |
| € 65.000,00                  | 43 %   | € 860,00                           | € 1.140,00        | € 2.220,77        | € 2.943,80        |
| € 100.000,00                 | 43 %   | € 860,00                           | € 1.140,00        | € 2.220,77        | € 2.943,80        |

Hai iniziato a lavorare dopo l'1/01/2007? Puoi usufruire di una maggiore agevolazione fiscale se nei primi 5 anni di partecipazione al PIP verserai meno di € 5.164,57 l'anno.

Nei 20 anni successivi potrai dedurre dal reddito anche la differenza fra quanto versato e il massimo deducibile, fino a € 7.746,86 annui.

<sup>7</sup> Sono deducibili tutti i contributi previdenziali ad eccezione di quelli derivanti dal TFR. Inoltre sono deducibili, nei limiti previsti dalle norme vigenti, anche i premi per le coperture accessorie in caso di non autosufficienza e di invalidità da malattia grave.

<sup>8</sup> Il beneficio fiscale connesso alla contribuzione alle forme di previdenza complementare può variare in base alla situazione soggettiva di ciascun contribuente.

# Due GenerAzioni e due allenamenti a confronto

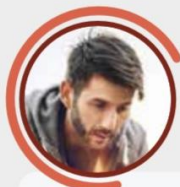

**Giorgio**



**Stefania**

29 anni

**Età**



**Età**

51 anni

Dipendente Startup

**Professione**



**Professione**

Avvocato

Maratona

**Sport praticato**



**Sport praticato**

Tennis

24.000 euro

**Reddito imponibile annuo**



**Reddito imponibile annuo**

68.000 euro

1.500 euro

**Risparmio previdenziale annuo**



**Risparmio previdenziale annuo**

5.164 euro

345 euro

**Vantaggio fiscale annuo**



**Vantaggio fiscale annuo**

2.221 euro

Giorgio ha scelto di versare ogni anno 1.500 euro per la sua previdenza integrativa. Sta approfittando dei vantaggi della **Partenza Zero Spese** e con il suo Consulente Generali Italia ha scelto l'opzione **Zero Pensieri**.

L'orizzonte della pensione non è dietro l'angolo, ma sa che la sua GenerAzione deve **allenarsi per tempo e con costanza** a quel traguardo. Lui lo sa bene... si sta preparando alla maratona di New York!

Stefania è l'esperto legale di una società che si occupa di **energia rinnovabile** e tra una riunione e l'altra trova anche il tempo per la sua passione: il tennis.

Ha scelto GenerAzione Previdente perché apprezza di poter diversificare il suo investimento previdenziale in **fondi ESG che fanno bene alla sua previdenza e anche al pianeta**. Non solo, sa anche che grazie ai suoi versamenti previdenziali può **pagare meno tasse**. Con la deducibilità fiscale risparmia ogni anno oltre 2.000 euro!